

ECHIGO-TSUMARI

ART FIELD 2026 WINTER

えちごつまり

越後2026 妻有の冬

2026.1.24.SAT-3.8.SUN

Photo: Kanemoto Rintaro

越後妻有の冬 2026 共通チケット Echigo-Tsumari Art Field 2026 Winter Common Ticket

P2の①～⑥の施設の入館と企画をお楽しみいただけるお得なチケット。2回目の入館は、チケット提示で個別鑑賞料が半額になります。

※①キョロロ、⑥清津峡は共通チケットの割引対象施設です。ご入場には、共通チケットに加えて別途入館料がかかります。

It's available for facilities and exhibition ①-⑥ for the duration of the event. On the second visit, you can get half-price individual fee by showing your ticket.

*① Kiyororo, ⑥ Kiyotsu Gorge Tunnel can't be entered with only the Common Ticket.

降雪状況等により臨時休業の場合があります。

共通チケット払い戻しはできません。

*Temporary closure may occur depending on snowfall conditions. No ticket refunds.

一般(高校生以上) Adults	小中学生 6-15 years old
¥2,000	¥800

税込
tax included

[販売・有効期間 Sales and validity period]

2026/1/24(土)ー3/8(日)

オンライン販売:11/7(金)ー

※オンラインチケットは、現地での引き換えが必要です。

2026/1/24(Sat)-3/8(Sun) Online Ticket on sale from 11/7(Fri)

*Online tickets must be exchanged for the actual ticket on-site.

[割引特典 Discount Benefits]

・清津峡渓谷トンネル:

1回のみ入坑料一般500円引き / 小中学生50円引き

・越後松之山「森の学校」キョロロ:1回のみ入館料300円引き

・十日町市博物館:1回のみ100円引き

・明石の湯:何回でも100円引き

- Kiyotsu Gorge Tunnel: One time ¥500 off for adults and ¥50 off for children 6-15 years old

- Echigo-Matsunoyama Museum of Natural Science "Kiyororo": One time ¥300 off for adults

- Tokamachi City Museum (TOPPAKU): One time ¥100 off

- Akashinoyu: Anytime ¥100 off



オンライン購入
Online Purchase



販売・引換場所
Sales & Exchange locations

企画展・イベントカレンダー Exhibitions & Events Calendar

最新のイベント情報は、公式HPをご確認ください。

Please check the official website for the latest event information.

会場 Venue	企画展・イベント Exhibition・Event	公開期間 Opening period	休館日 Closed	時間 Opening hours
越後妻有里山現代美術館 MonET Museum on Echigo-Tsumari, MonET	連続企画展 Vol.9 倉知朋之介 MonET Exhibition Series Vol.9 Kurachi Tomonosuke	1/24(土)ー3/22(日)	祝日を除く火水 Tue & Wed except holidays.	10:00ー17:00※
	企画展 「ホニヤラドーーSnow Meeting」 "HonyaradoーーSnow Meeting"	1/24(土)ー3/8(日)	祝日を除く火水 Tue & Wed except holidays.	10:00ー17:00※ ★ライトアップ Light up ー2/28 20:00まで、 3/1ー21:00まで
アケヤマー秋山郷立大赤沢小学校ー Akeyama Arts Center ※開館情報はP3をご確認ください。	シンポジウム「都市と山、共に生きる方法を考える」 ※要予約 Symposium "Exploring Ways for Cities and Mountains to Coexist" *Reservation required	2/28(土)		14:00ー16:00
越後松之山「森の学校」キョロロ Echigo-Matsunoyama Museum of Natural Science "Kiyororo"	企画展 「美人林ものがたりー里山の美しいブナの森の秘密ー」 Kiyororo: Story of Bijimbayashi: A secret of beautiful beech tree forest in Satoyama	3/8(日)まで Open until 3/8	祝日を除く火水 Tue & Wed except holidays.	9:00ー16:00※
奴奈川キャンパス NUNAGAWA Campus	企画展 大村雪乃「断片的な逸話(アネクトド)」 Ohmura Yukino "Fragmentary anecdotes"	1/24(土)ー3/8(日)の土日祝 Sat, Sun and holidays from 1/24-3/8	平日 weekday	10:00ー16:00
	雪あそび 雪上グラウンド Snow Ground	1/24(土)ー3/8(日)の土日祝 Sat, Sun and holidays from 1/24-3/8	平日 weekday	10:00ー16:00
	イベント 「大地のおくりもの」雪像出現 "Offerings from the earth" Snow Sculpture	2/15(日)		10:00ー16:00
まつだい郷土資料館 Matsudai History Museum	企画展 田中望「季節をとじる、恵みをひらく」 Tanaka Nozomi "Sealing the Seasons, Unfolding the Harvest"	1/25(日)ー3/22(日)	祝日を除く火水 Tue & Wed except holidays.	10:00ー17:00※
	イベント 囲炉裏でお餅体験 Irori (hearth) experience	1/25(日)ー3/22(日)の土日祝 Sat, Sun and holidays from 1/25-3/22	平日 weekday	10:00ー16:00
まつだい「農舞台」 フィールドミュージアム Matsudai NOHBUTAI Field Museum	企画展 狩野哲郎「山に沈む、谷に浮く」 Kano Tetsuro "Sinking under the mountains, Floating on the valley"	2/21(土)ー3/8(日)の土日祝 Sat, Sun and holidays from 2/21-3/8	平日 weekday	10:00ー16:00
	雪あそび 里山雪の遊園地 Satoyama Snow Amusement Park	2/21(土)ー3/8(日)の土日祝 Sat, Sun and holidays from 2/21-3/8	平日 weekday	10:00ー16:00
	イベント 狩野哲郎「作品を掘り出すワークショップ」※要予約 Kano Tetsuro "Workshop to unearth artworks" *Reservation required	2/21(土), 28(土)		10:30ー12:30
	イベント どんと焼き体験 ※要予約 Dondoyaki Experience *Reservation required	2/22(日)		10:30ー12:30
	イベント 松代城をめざしてかんじき歩き ※要予約 Snowshoe Hike Toward Matsudai Castle *Reservation required	3/8(日)		13:00ー15:30
FC越後妻有 関連イベント FC Echigo-Tsumari related events	体操教室 Gymnastics class	1/18(日), 2/15(日) 9:00ー10:00 奴奈川キャンパス NUNAGAWA Campus 2/1(日) 10:00ー11:00 明石の湯 Akashinoyu 3/1(日) 10:00ー11:00 まつだい郷土資料館 Matsudai History Museum		
	バブルサッカー Bubble soccer	2/7(土), 14(土) 10:00ー11:00 会場はHPをご確認ください。		
②/21, 22(限定) 十日町雪まつり @十日町市立西小学校グラウンド(メイン会場) Tokamachi Snow Festival @Tokamchi west elementary school ground (Main venue)		奴奈川キャンパスで企画展を開催する、丸シールを用いる作家・大村雪乃の巨大アートウォールが出現。 作家と一緒に丸シールアートを楽しもう! A giant art wall by Ohmura Yukino will be displayed. Come and enjoy circle sticker art with the artist!		

※・・・最終入館30分前まで Last admission 30minutes before.

[お問合せ Inquiry]

平日:大地の芸術祭実行委員会事務局 | TEL 025-757-2637 Weekday Echigo-Tsumari Art Triennale Executive Committee
土日祝:「大地の芸術祭の里」総合案内所 | TEL 025-761-7767 Sat, Sun, and holidays Echigo-Tsumari Art Field Information Center

主催:大地の芸術祭実行委員会、NPO法人越後妻有里山協働機構、文化庁、日本芸術文化振興会 委託:令和7年度日本博2.0事業(委託型) Japan Cultural Expo 2.0
Organizer: Echigo-Tsumari Art Triennale Executive Committee, NPO Echigo-Tsumari Satoyama Collaborative Organization, Japan Arts Council, Agency for Cultural Affairs, Government of Japan



Photo: 松平伊織、Kanemoto Rintaro, Nakamura Osamu, Yanagi Ayumi

越後湯沢駅発着

オフィシャルツアー

Official Tour departing from Echigo-Yuzawa Station

越後妻有の厳しくも美しい雪景色と冬限定のアートを巡るバスツアー。雪国ならではのおいしいランチ付き。

Enjoy Echigo-Tsumari winter scenery and limited-time artwork, plus a hearty snow-country lunch.



日本語



English

ツアーの参加には事前にお申し込みが必要です。
Advance reservations are required to join the tour.

冬のエチゴツマリコース まんぶく雪見御膳便

Winter Echigo-Tsumari Journey [Yukimi-Gozen Lunch Trip]

1/24(土)ー2/7(土)の毎週土曜日+2/14(土)ー3/7(土)の毎週土日

①15,000円(バス代、昼食代、ガイド代、作品鑑賞料、消費税含む)

Every Sat. from 1/24-2/7+Every Sat and Sun from 2/14-3/7

(Includes bus fare, lunch, guide service, admission to artworks, and tax)

集落のお母さんたちがつくる冬のおもてなし料理「雪見御膳」。
日程によって訪れる集落が変わるため、地域ごとの味と雰囲気
を楽しめます。お一人様の参加も大歓迎です。

"Yukimi-Gozen" is a winter hospitality dish prepared by the local women. So you
can enjoy the flavors and atmosphere of each region. Individual participants are also
welcome.

◎ツアー行程(例)

9:30 越後湯沢駅発

清津峡渓谷トンネル

越後妻有里山現代美術館 MonET

《昼食》雪見御膳

奴奈川キャンパス

最後の教室

17:00 越後湯沢駅着

※日程により立ち寄り作品や順序が異なります

集落ごとに
メニューや味付けが
少しずつ違うのよ

[小中学生限定] 越後妻有の林間学校2026・冬

Echigo-Tsumari Forest School 2026 Winter

2/28(土)ー3/1(日) ④中学生27,000円、小学生25,000円(バス代、食事代、宿泊代、ガイド代、
作品鑑賞料、各種体験料、消費税含む)

2/28(Sat)-3/1(Sun) Fee: Junior high school student ¥27,000 / Elementary school student ¥25,000 (includes bus
fare, meal fees, accommodation fees, guide service, admission to artworks, various experience fees, and tax)

三省ハウスに滞在し、スノーシューや作
品ワークショップなど越後妻有の冬を
味わう体験が盛りだくさん。お子さま
向けの雪国の暮らしを存分に体感でき
る内容です。

This program is aimed at children who want to
experience winter in Echigo-Tsumari and fully
experience life in a snowy country.

よく遊び、よく学ぶ!

豪雪の秘境秋山郷コース

Hidden Akiyama-go Journey

[1]日帰り便 [2]かたくりの宿に泊まる1泊2日便

[1]One-Day [2]Overnight at Katakuri House

[1]1/24-3/8の毎週土日祝(2/11, 28, 3/1を除く)

④10,000円(バス代、昼食代、消費税含む)※別途作品鑑賞料

[2]1/24-3/8の毎週土+祝前日(2/10, 28を除く)

④33,000円(バス代、食事代、宿泊料、消費税含む)※要別途作品鑑賞料

[1] Every Sat, Sun and public holiday from 1/24-3/8 (Excluding 2/11, 28, 3/1)

Fee: ¥10,000 (includes bus fare, lunch, and tax) *Separate admission fee required

[2] Every Sat and the day before a public holiday from 1/24-3/8 (Excluding 2/10, 28)

Fee: ¥33,000 (includes bus fare, meal fees, accommodation fees and tax) *Separate admission fee required

雪見御膳とは? What's Yukimi-Gozen?



- ・地域とのつながりから生まれた冬限定の食プログラム
- ・豪雪地域ならではの保存の知恵と食文化が詰まった越冬料理
- ・集落で営まれていた冠婚葬祭の御膳文化を受け継いだ伝統の漆器を使用
- A winter-only food program born from connections with the local community
- Winter dishes packed with knowledge of preservation and food culture
- Uses traditional lacquerware that has been passed down from the ceremonial dining culture

冬の越後妻有を支える
ボランティア

「こへび隊」を募集中!
Supporter "Kohebi-tai"

企画展や雪見御膳のサポートを通し
て、地元の方や来場者との温かな交
流を楽しみながら、一
緒に雪国の冬を盛り
上げませんか?
Enjoy winter while
interacting with the locals!



[宿泊 Stay]
秋山郷結束温泉
かたくりの宿
Katakuri House

1/8(木)ー3/28(土)木金土祝前

日の宿泊プラン(2/28を除く)

①1泊2食付 25,000円(スノー

シュー体験付き)

1/8 (Thu)-3/28 (Sat) Accommodation plan for

Thu, Fri, Sat and the day before a public holiday (Excluding 2/28)

Fee: 1 night with 2 meals ¥25,000 (Includes Snowshoe experience)

ご自身で「かたくりの宿」へ向かう、1泊2食付きの滞在プラン。
豪雪の秘境・秋山郷に泊まり、スノーシューで「結束の石
垣田」を散策するなど、冬
の秋山郷を体感できます。



豪雪の秘境で
お待ちしております

秋山郷結束温泉
かたくりの宿
Katakuri House

1/8(木)ー3/28(土)木金土祝前
日の宿泊プラン(2/28を除く)

①1泊2食付 25,000円(スノー
シュー体験付き)

1/8 (Thu)-3/28 (Sat) Accommodation plan for

Thu, Fri, Sat and the day before a public holiday (Excluding 2/28)

Fee: 1 night with 2 meals ¥25,000 (Includes Snowshoe experience)

ご自身で「かたくりの宿」へ向かう、1泊2食付きの滞在プラン。
豪雪の秘境・秋山郷に泊まり、スノーシューで「結束の石
垣田」を散策するなど、冬
の秋山郷を体感できます。

This plan includes one night's
stay and two meals, and involves
traveling to Katakuri House by
yourself.



最大4mの
積雪を誇る、
日本有数の豪雪地帯

越後妻有の冬 2026

Echigo-Tsumari Art Field 2026 Winter

雪がすべてを包み込む季節、
越後妻有はアートと自然が響き合う特別な時間を迎えます。
多彩な企画展や、雪遊び、里山の恵みを味わう食体験——。
越後妻有で、雪国ならではの美しさと温もりを感じてください。

We offer a special experience where art and nature resonate together.
Please, experience the beauty and warmth of the snow country.

※荒天時は公開を休止する場合があります。
自家用車でお越しの際は四輪駆動・スタッドレスタイヤが
必須となります。安全に十分ご注意ください。

*The park may be closed in the event of bad weather. If you are coming by car,
four-wheel drive and studless tires are required, so please take care to drive safely.

 レストラン
Restaurant

 ショップ
Shop

 カフェ
Cafe

※ ……最終入館30分前まで Last admission 30 minutes before
◎ ……共通チケットで特典 Common Ticket benefits



十日町

1 越後妻有里山現代美術館 MonET Museum on Echigo-Tsumari, MonET

10:00-17:00※ ◎祝日を除く火水
◎共通チケットまたは一般1,200円 / 小中学生600円
※館内の作品入替工事に伴い、一部作品公開休止・入館料半額対
応となる期間がございます。
Closed: Tue & Wed except holidays Fee: Common Ticket or Adults ¥1,200 / Children 6-15
years old ¥600 *Due to the replacement of the artwork, there will be periods when some
artworks will not be on display and admission fees will be half price.

連続企画展
Vol.9 倉知朋之介
MonET Exhibition Series Vol.9 Kurachi Tomonosuke

1/24(土)~3/22(日) ◎入館料に含む
1/24 (Sat)-3/22 (Sun) Fee: Included in admission fee
日常の「可笑し」とその源となる事物の振る舞いに着目し、自ら
主演・演出する映像インスタレーションを制作。
[ゲストキュレーター] 保坂健二朗

企画展
「ホンヤラドウ ― Snow Meeting」
"Honyarado - Snow Meeting"

1/24(土)~3/8(日)
ライトアップ: 1/24(土)~2/28(土) 20:00まで、
3/1(日)~3/8(日) 21:00まで
◎回廊は無料(一部体験料あり)
1/24 (Sat)-3/8 (Sun) Light up: 1/24 (Sat)-2/28 (Sat) until 20:00, 3/1 (Sun)-3/8 (Sun) until
21:00 Fee: Corridor free (Some experience fees apply)

MonETの建物を、雪を楽しんだり感じたりしながら、人々が集う大
きな「ホンヤラドウ」として演出。会期中には作家によるワークショッ
プも開催。[企画監修] BankART1929 [参加作家] 6lines studio + 塚本由
晴、山本愛子、井原宏路



越後妻有交流館 明石の湯 Akashinoyu

1/24(土)~2/28(土) 11:00-20:00※、
3/1(日)以降 11:00-21:00※
◎祝日を除く火水 ◎一般 800円 / 小学生 400円
◎共通チケット提示で何回でも入館料100円引き
1/24 (Sat)-2/28 (Sat) 11:00-20:00※, 3/1 (Sun)-11:00-21:00※
Closed: Tue&Wed except holidays Fee: Adults ¥800 / Elementary school
student ¥400 ◎Show your Common Ticket any time ¥100 off
作品巡りで冷えた体には、温泉とサウナで芯から温ま
るひとときを。期間限定のチャドカンカレーも提供!



2 アケヤマ ―秋山郷立大赤沢小学校― Akeyama Arts Center

1/24(土)~3/8(日)の土日祝 10:00-15:00 ◎平日 ◎共通チケットまたは一般800円 /
小中学生400円 ※2/28(土)はイベント開催のため、作品鑑賞は13:00まで
Sat, Sun and holidays from 1/24-3/8 Closed: Weekdays Fee: Common Ticket or Adults ¥800 / Children 6-15 years
old ¥400 *Due to an event will be held on 2/28 (Sat), artwork viewing will be available until 13:00.

イベント ※要予約 *Reservation required
シンポジウム「都市と山、共に生きる方法を考える」
Symposium "Exploring Ways for Cities and Mountains to Coexist"



2/28(土) 14:00-16:00 ◎1,000円(共通チケット提
示で800円)と、別途入館料として共通チケットの
提示か一般800円、小中学生400円が必要
2/28 (Sat) Fee: ¥1,000 (¥800 with Common Ticket) and
separate admission fee of ¥800 for adults and ¥400 for Children
6-15 years old is required, or show your Common Ticket.
《一部》石倉敏明基調講演「山から授かる、ということ」
《二部》シンポジウム「熊と共に生きる山」[登壇者]石倉敏明(人類学
者)、深澤孝史(アケヤマ監修)、永沢碧衣(アケヤマ参加作家)
※シンポジウムに参加する宿泊ツアーも運行



シンポジウム詳細
Symposium details

3 最後の教室 The Last Class

1/24(土)~4月末までの土日祝 10:00-16:00
◎平日
◎共通チケットまたは一般800円 / 小中学生400円
Sat, Sun and holidays from 1/24-End of April
Closed: Weekdays
Fee: Common Ticket or Adults ¥800 / Children 6-15 years old ¥400



5 光の館 House of Light

11:30-15:00※ ◎火水 臨時休館: 2/24(火)~3/31(火)
◎共通チケットまたは中学生以上800円 / 小学生400円
Closed: Tue & Wed *2/24 (Tue)~3/31 (Tue) Temporarily closed
Fee: Common Ticket or Junior high school student and above ¥800 /
Elementary school student ¥400



3



4 越後松之山「森の学校」キョロロ Echigo-Matsunoyama Museum of Natural Science "Kyororo"



9:00-16:00※ ◎祝日を除く火水
◎一般600円 / 中学生以下無料
◎共通チケット提示で1回のみ入館
料300円引き
Closed: Tue & Wed except holidays Fee: High
school student and above ¥600 ◎Show your
Common Ticket one time ¥300 off
※スノーシューレンタル(入館者限定) ◎400円
*Snowshoe Rental ¥400



公式ホームページ
Official website

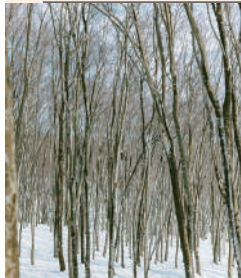

企画展
「美人林ものがたり ―里山の美しきブナの森の秘密―」
"Story of Bijinbayashi:
A secret of beautiful beech tree forest in Satoyama"
3/8(日)まで ◎入館料に含む
Open until 3/8 (Sun) Fee: Included in admission fee
「美人林」をテーマに、雪国の暮らしとともにあるブナ
林の美しさを紹介します。

6 清津峡溪谷トンネル《Tunnel of Light》 Kiyotsu Gorge Tunnel

2/28(土)まで 9:00-16:00※
3/1(日)から 8:30-17:00※
◎無休
◎一般1,000円 / 小中学生400円
◎共通チケット提示で1回のみ入坑料
一般500円引き / 小中学生50円引き
~2/28 (Sat) 9:00-16:00※
3/1 (Sun)-8:30-17:00※
Closed: Open daily
Fee: Adults ¥1,000 / Children 6-15 years old ¥400
◎Show your Common Ticket One time ¥500 off
for Adults, ¥50 off for Children 6-15years old
※降雪状況等により臨時休業の場合がありま
す。共通チケットの払い戻しはできません。
*Temporary closure may occur depending on snowfall
conditions. No ticket refunds



7 奴奈川キャンパス NUNAGAWA Campus

1/24(土)~3/8(日)の土日祝 10:00-16:00
◎平日 ◎共通チケットまたは一般800円 /
小中学生400円
Sat, Sun and holidays from 1/24-3/8
Closed: Weekdays Fee: Common Ticket or Adults ¥800 /
Children 6-15 years old ¥400



企画展
大村雪乃
「断片的な逸話(アネクドット)」
Ohmura Yukino "Fragmentary anecdotes"
◎入館料に含む Fee: Included in admission fee
ワークショップ: 800円 / 所要時間30分
Workshop: ¥800 Required time 30 min.



「SHIBUYA rainy day」2025

雪あそび
雪上グラウンド
Snow Ground
◎入館料に含む Fee: Included in admission fee

雪遊び体験を手軽にできる雪上グラウンドが今年
も登場! 巨大福笑いや雪玉あてなど、積雪量に
応じて遊べる内容が変わります。2/15(日)には、鞍
掛純一+日本大学芸術学部彫刻コース有志による
「大地のおくりもの」雪像が出現します。



8 まっだい「農舞台」 フィールドミュージアム Matsudai NOHBUTAI Field Museum

10:00-17:00※ ◎祝日を除く火水
◎共通チケットまたは冬のフィールドミュージアム券
一般1,200円 / 小中学生600円 または個別鑑賞券
一般600円 / 小中学生300円
Closed: Tue & Wed except holidays Fee: Common Ticket or Winter
Field Museum Ticket (Adults ¥1,200 / Children 6-15 years old ¥600) or
Adults ¥600 / Children 6-15 years old ¥300



まっだい郷土資料館 Matsudai History Museum

10:00-17:00※ ◎祝日を除く火水
◎共通チケットまたは冬のフィール
ドミュージアム券 一般1,200円 / 小
中学生600円 または個別鑑賞券 一
般400円 / 小中学生200円
Same as Matsudai NOHBUTAI Field Museum
Fee: Common Ticket or Winter Field Museum
Ticket (Adults ¥1,200 / Children 6-15 years
old ¥600) or Adults ¥400 / Children 6-15 years
old ¥200

まっだい郷土資料館 企画展
田中望「季節をとじる、恵みをひらく」
Tanaka Nozomi
"Sealing the Seasons, Unfolding the Harvest"
1/25(日)~3/22(日) 10:00-17:00※
◎祝日を除く火水 ◎まっだい郷土資料館に含む
1/25 (Sun)-3/22 (Sun) Closed: Tue & Wed except holidays
Fee: Included Matsudai History Museum admission fee
作り手が少なくなってきた保存食をテーマに地域
のリサーチを行い、暮らし、生産を軸とした季節のつながりや多様性をひもときます。



イベント ※要予約 *Reservation required
どんと焼き体験 Dondoyaki Experience
2/22(日)10:30-12:30 ◎一般1,000円 / 小中学生
500円 共通チケットまたは冬のフィールドミュー
ジアム券で一般200円、小中学生100円引き
2/22 (Sun) 10:30-12:30 Fee: Adults ¥1,000 / Children 6-15 years
old ¥500, Show your Common Ticket or Winter Field Museum
Ticket ¥200 off for Adults, ¥100 off for Children 6-15years old



まっだい「農舞台」フィールドミュージアム 企画展 狩野哲郎「山に沈む、谷に浮く」 Kano Tetsuro "Sinking under the mountains, Floating on the valley"

2/21(土)~3/8(日)の土日祝 10:00-16:00 ※荒天
の場合は中止 ◎平日 ◎共通チケットまたは冬の
フィールドミュージアム券
Sat, Sun and holidays from 2/21-3/8 *Cancelled in case of bad weather Closed: Weekdays Fee: Common Ticket or
Winter Field Museum Ticket (Adults ¥1,200 / Children 6-15 years old ¥600)

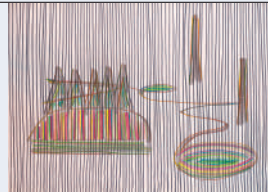

「雪に埋もれる作品」と「雪に浮かぶ作品」によって、自然と人間の「縄張り」が入り組
む越後妻有の環境を知るインスタレーション。2/21(土)、28(土)は作品を振り出すワ
ークショップを開催(ワークショップは要予約)。

雪あそび 里山雪の遊園地 Satoyama Snow Amusement Park

2/21(土)~3/8(日)の土日祝 10:00-16:00
◎平日 ◎共通チケットまたは冬のフィールドミュージアム券
Sat, Sun and holidays from 2/21-3/8 *Cancelled in case of bad weather Closed: Weekdays
Fee: Common Ticket or Winter Field Museum Ticket (Adults ¥1,200 / Children 6-15 years old ¥600)
冬のフィールドミュージアムは一面の雪景色。
道も消えた白の世界で、季節限定のアートや地域体験を楽しめます。



越後まっだい里山食堂の チーズフォンデュbuffe Echigo-Matsudai Satoyama Shokudo, Cheese fondue buffet

12/6(土)~3/29(日)の土日祝
ランチ 11:00~L.O.14:00
◎一般2,000円 / 小学生1,000円 / 幼児500円
Sat, Sun and holidays from 12/6-3/29 lunch: 11:00~L.O.14:00
Fee: Adults ¥2,000 / Elementary school student ¥1,000 /
Children 1-6years old ¥500

火水を除く平日もOpen!
「里山ごはん」「里山カレー」をご提供。
Open every weekday except Tue and Wed!



4